



ECOTECH<sup>®</sup>

COLOR

THE HEALING POWER OF **NATURE**

I.C.O.N.  
TIENDA  
ONLINE **D2**





# What is **Ecotech**?

**I.C.O.N.**'s solution to permanent, demi, semi, and ammonia free hair color. **ECOTECH COLOR** is a new and bold color cream from **I.C.O.N.** that keeps hair and the environment thriving.

**I.C.O.N. ECOTECH COLOR** is specially formulated with natural additives, so that hair experiences a natural rejuvenation and transformation. The contemporary formula is ammonia, paraphenylenediamine (PPD) and resorcinol free; the perfect fusion of *Ecology* and *Technology*. The future of hair color is now.

Hair is enveloped with the soothing benefits of *Chamomile*, *Sunflower* and *Olive* extracts. These natural ingredients are blended with tried and true antioxidant *Ginkgo Biloba* (packed with non allergenic properties), to keep scalp healthy, stimulate hair growth and maintain the integrity of each application. *Aloe Vera* and *Panthenol* are added in as well, to provide necessary moisture and healing properties. Curated tonics of *Salvia* are incorporated for additional care. **ECOTECH COLOR** will maintain your healthy hair and won't damage, strip or overcoat. **ECOTECH** is long lasting brilliant color.

**EXPERIENCE LONG-LASTING,  
HEALTHY, CONSCIOUS COLOR THAT  
WILL LEAVE OTHERS BREATHLESS**

**I.C.O.N.**



## ¿Qué es **Ecotech**?

Es la solución de **I.C.O.N.** para lograr un cabello con una coloración permanente, demipermanente, semipermanente y sin amoníaco. **ECOTECH COLOR** es la nueva e increíble crema de coloración de **I.C.O.N.** respetuosa con el cabello y el medioambiente.

**ECOTECH COLOR** de **I.C.O.N.** está especialmente formulado con aditivos naturales, para que el cabello experimente un rejuvenecimiento y transformación natural. Su fórmula actual no contiene amoníaco ni parafenilendiaminas (PPD); es la perfecta fusión entre Ecología y Tecnología. El futuro de la coloración del cabello ha llegado.

El cabello se envuelve en los beneficios calmantes de los extractos de camomila, girasol y oliva. Estos ingredientes naturales se mezclan con el antioxidante Ginkgo Biloba (repleto de propiedades hipoalergénicas), para mantener un cuero cabelludo sano, estimular el crecimiento del cabello y su integridad. Además, se añaden también Aloe Vera y Pantenol para proporcionar la hidratación necesaria y con propiedades reparadoras. La Salvia, ingrediente tonificante, se incorpora para un cuidado adicional. **ECOTECH COLOR** es para conservar un cabello sano, con un perfecto mantenimiento y luminosidad del color siendo respetuoso con el cabello. **ECOTECH** aporta resultados duraderos.

---

**DESCUBRE UN COLOR DURADERO, SANO,  
CON CONCIENCIA. UNA NUEVA PERCEPCIÓN  
DEL COLOR QUE TE SORPRENDERÁ**

**I.C.O.N.**



**C**ontemporary stylists and clientele who only settle for the best in hair products know that lasting and vibrant color doesn't have to negatively impact the environment. **I.C.O.N.** knows this, too.

After years of developing a superior, eco-safe and permanent hair color solution, **I.C.O.N.** introduces an ammonia free, permanent color that is natural and safe. **ECOTECH COLOR** is environmentally safe, and gently balances a color formula that is brilliant, lasting, hydrating, and made from natural ingredients. This is **I.C.O.N.** This is conscious color.

**I.C.O.N.** brings color service to the modern era with an ammonia free, permanent oxidative hair color cream; a versatile system that promises brilliant results and maximum gray coverage. The result is a visible, lasting and radiant color, full of shine and depth. Discover a new color world with **ECOTECH COLOR**.

Choose the product that will keep hair and the environment healthy and alive.

**PERMANENT OXIDATIVE HAIR COLOR CREAM. AMMONIA FREE. PARAPHENYLENEDIAMINE FREE (PPD). PERFECT COMBINATION BETWEEN ECOLOGY AND TECHNOLOGY. LASTING COLOR. PERFECT GRAY COVERAGE. GENTLE ACTION ON THE SCALP. DEEP RESPECT FOR HAIR FIBER. PROVIDES MAXIMUM BRILLIANCE. GIVES LASTING COLOR OVER TIME. NOURISHES HAIR UNTIL THE NEXT COLOR SERVICE. HIGHLY SELECTIVE INGREDIENTS. THE RESULT IS A VISIBLE, RADIANT COLOR FULL OF SHINE.**

**I.C.O.N.<sup>®</sup>**



Los estilistas contemporáneos y los clientes que sólo se conforman con lo mejor en productos para el cabello saben que un color duradero y vibrante no tiene que afectar negativamente al medio ambiente. **I.C.O.N.** también lo sabe.

Después de años desarrollando una solución de color para el cabello, eco-segura y permanente, **I.C.O.N.** presenta un color permanente sin amoníaco, que es natural y seguro. **ECOTECH COLOR** es seguro con el medio ambiente y estilísticamente efectivo y además equilibra suavemente una fórmula de color brillante, duradera, hidratante y con ingredientes naturales. Así es **I.C.O.N.**, un color con consciencia.

**I.C.O.N.** lleva el servicio del color a la era moderna con una crema de color permanente con oxidación y sin amoníaco - un sistema versátil que promete resultados brillantes y cobertura máxima de cabellos blancos. El resultado es un color visible, duradero y radiante, lleno de brillo y profundidad. Descubre un nuevo mundo de color con **ECOTECH COLOR**.

Elije el producto que mantendrá el cabello y el medio ambiente, sano y llenos de vida.

**CREMA COLORANTE DE OXIDACIÓN PERMANENTE. SIN AMONÍACO. SIN PARAFENILENDIAMINA (PPD). LA PERFECTA COMBINACIÓN ENTRE LO ECOLÓGICO Y LO TECNOLÓGICO. COLOR DURADERO. PERFECTA COBERTURA DE CABELLOS BLANCOS. DELICADA CON EL CUERO CABELLUDO. CUIDA LA FIBRA CAPILAR. PROPORCIONA UN BRILLO INCREÍBLE Y MANTIENE EL REFLEJO DURANTE MÁS TIEMPO. HIDRATA Y NUTRE EL CABELLO HASTA LA SIGUIENTE COLORACIÓN. INGREDIENTES ALTAMENTE SELECCIONADOS. EL RESULTADO ES UN COLOR VISIBLE, RADIANTE Y LLENO DE BRILLO.**

**I.C.O.N.<sup>®</sup>**

# natural

NATURAL



BLACK  
NEGRO

**1.0**



DARK BROWN  
CASTAÑO OSCURO

**3.0**



MEDIUM BROWN  
CASTAÑO

**4.0**



LIGHT BROWN  
CASTAÑO CLARO

**5.0**



DARK BLONDE  
RUBIO OSCURO

**6.0**



BLONDE  
RUBIO

**7.0**



LIGHT BLONDE  
RUBIO CLARO

**8.0**



VERY LIGHT BLONDE  
RUBIO MUY CLARO

**9.0**



NATURAL PLATINUM  
PLATINO

**10.0**



ULTRA NATURAL PLATINUM  
PLATINO ULTRA

**11.0**



# natural warm

## NATURAL CÁLIDO



NATURAL WARM LIGHT BROWN  
CASTAÑO CLARO NATURAL CÁLIDO

**5.003**

NATURAL WARM DARK BLONDE  
RUBIO OSCURO NATURAL CÁLIDO

**6.003**

NATURAL WARM MEDIUM BLONDE  
RUBIO NATURAL CÁLIDO

**7.003**

NATURAL WARM LIGHT BLONDE  
RUBIO CLARO NATURAL CÁLIDO

**8.003**

NATURAL WARM VERY LIGHT BLONDE  
RUBIO MUY CLARO NATURAL CÁLIDO

**9.003**

NATURAL WARM PLATINUM  
PLATINO NATURAL CÁLIDO

**10.003**



# ash

CENIZA



BLUE BLACK  
NEGRO AZULADO

**1.11**



LIGHT ASH BROWN  
CASTAÑO CLARO CENIZA

**5.1**



DARK ASH BLONDE  
RUBIO OSCURO CENIZA

**6.1**



MEDIUM ASH BLONDE  
RUBIO CENIZA

**7.1**



LIGHT ASH BLONDE  
RUBIO CLARO CENIZA

**8.1**



VERY LIGHT ASH BLONDE  
RUBIO MUY CLARO CENIZA

**9.1**



ASH PLATINUM  
PLATINO CENIZA

**10.1**



ULTRA ASH PLATINUM  
PLATINO ULTRA CENIZA

**11.1**





# pearl

PERLADO



LIGHT PEARL BROWN  
CASTAÑO CLARO PERLADO

**5.21**

DARK PEARL BLONDE  
RUBIO OSCURO PERLADO

**6.21**

MEDIUM PEARL BLONDE  
RUBIO PERLADO

**7.21**

LIGHT PEARL BLONDE  
RUBIO CLARO PERLADO

**8.21**

VERY LIGHT PEARL BLONDE  
RUBIO MUY CLARO PERLADO

**9.21**

PEARL PLATINUM  
PLATINO PERLADO

**10.21**



# beige

BEIGE



DARK BEIGE BLONDE  
RUBIO OSCURO BEIGE

**6.2**

MEDIUM BEIGE BLONDE  
RUBIO BEIGE

**7.2**

LIGHT BEIGE BLONDE  
RUBIO CLARO BEIGE

**8.2**

VERY LIGHT BEIGE BLONDE  
RUBIO MUY CLARO BEIGE

**9.2**

BEIGE PLATINUM  
PLATINO BEIGE

**10.2**

ULTRA BEIGE PLATINUM  
PLATINO ULTRA BEIGE

**11.2**



# gold

DORADO



LIGHT GOLDEN BROWN  
CASTAÑO CLARO DORADO

**5.3**

DARK GOLDEN BLONDE  
RUBIO OSCURO DORADO

**6.3**

MEDIUM GOLDEN BLONDE  
RUBIO DORADO

**7.3**

LIGHT GOLDEN BLONDE  
RUBIO CLARO DORADO

**8.3**

VERY LIGHT GOLDEN BLONDE  
RUBIO MUY CLARO DORADO

**9.3**

GOLD PLATINUM  
PLATINO DORADO

**10.3**

ULTRA GOLD PLATINUM  
PLATINO ULTRA DORADO

**11.3**



# copper golden

COBRIZO DORADO



DARK COPPER  
GOLDEN BLONDE

RUBIO OSCURO  
COBRIZO DORADO

**6.43**



MEDIUM COPPER  
GOLDEN BLONDE

RUBIO COBRIZO  
DORADO

**7.43**



LIGHT COPPER  
GOLDEN BLONDE

RUBIO CLARO  
COBRIZO DORADO

**8.43**



VERY LIGHT COPPER  
GOLDEN BLONDE

RUBIO MUY CLARO  
COBRIZO DORADO

**9.43**



# copper

COBRE



LIGHT COPPER BROWN  
CASTAÑO CLARO COBRIZO

**5.4**



DARK COPPER BLONDE  
RUBIO OSCURO COBRIZO

**6.4**



MEDIUM COPPER BLONDE  
RUBIO COBRIZO

**7.4**



LIGHT COPPER BLONDE  
RUBIO CLARO COBRIZO

**8.4**



BLOOD ORANGE  
SIENA

**7.46**



# brown

MARRÓN



COFFEE  
CAFÉ

**4.24**



CHESTNUT  
MARRÓN NACARADO

**5.24**



HAZELNUT  
AVELLANA

**6.24**



ALMOND  
ALMENDRA

**7.24**



# red

ROJO



LIGHT RED BROWN  
CASTAÑO CLARO ROJIZO

**5.6**



DARK RED BLONDE  
RUBIO OSCURO ROJIZO

**6.6**



INTENSE RED  
ROJO INTENSO

**6.666**



# mahogany

CAOBA



MEDIUM MAHOGANY BROWN  
CASTAÑO CAOBA

**4.5**



LIGHT MAHOGANY BROWN  
CASTAÑO CLARO CAOBA

**5.5**



AUTUMN RED  
CAOBA INTENSO

**5.555**

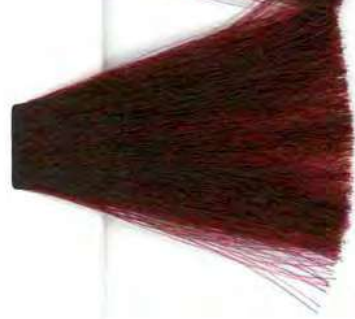



# violet

VIOLETA



MEDIUM VIOLET BROWN  
CASTAÑO VIOLÍN

**4.7**



LIGHT VIOLET BROWN  
CASTAÑO CLARO VIOLÍN

**5.7**



DARK VIOLET RED INTENSE  
VIOLÍN OSCURO ROJO INTENSO

**6.766**



INTENSE VIOLET RED  
VIOLÍN ROJO INTENSO

**7.766**



# natural violet

VIOLETA NATURAL



NATURAL VIOLET BLONDE  
RUBIO NATURAL VIOLETA **7.07**

LIGHT NATURAL VIOLET BLONDE  
RUBIO CLARO NATURAL VIOLETA **8.07**

VERY LIGHT NATURAL VIOLET BLONDE  
RUBIO MUY CLARO NATURAL VIOLETA **9.07**



# hi-lifts

SUPERAACLARANTE **SS 1:2** (55')



NATURAL  
NATURAL **100ss**



ASH  
CENIZA **101ss**



IRISÉ  
IRISADO **107ss**



# toner

MATIZADOR 1:2  
CREAM ACTIVATOR (3'/10')



# booster

INTENSIFICADOR



**ORANGE  
NARANJA**



**BLUE  
AZUL**



**RED  
ROJO**



# APPLICATION

- Wear protective single-use gloves to apply the color mix.
- Begin application in the front of the head when gray hair is present.
- When working with highlights or pre-lightened hair, begin application in the back.
- Deposit color in 3mm sections. With thick hair, use smaller sections.
- After application, let process for recommended time.

## First time application method

*Hair length up to 3 cm:*

- Apply to root, length and ends.

*Hair length between 4 and 15 cm:*

- Apply to ends and let process for 20 minutes. Repeat the application and process for the remaining developing time.

*Hair length over 15 cm:*

- Apply to ends and let process for 20 minutes. Repeat the application along length and ends for 20 minutes. Repeat the application to roots, length and ends and process for remaining developing time.

## RECUPERATE LOSS OF REFLEX

LOSS OF REFLEX

- ROOT DEV. TIME 35'
- EMULSIFY 5'

LOSS OF REFLEX  
**1/2 TONE**

- ROOT DEV. TIME 20'
- LENGTHS AND ENDS DEV. TIME 15'
- EMULSIFY 5'

LOSS OF REFLEX  
**1 TONE**

- ROOT, LENGTHS AND ENDS DEV. TIME 35'
- EMULSIFY 5'

LOSS OF REFLEX  
**2 TONES OR MORE**

- REPIGMENTATION DEV. TIME 10'
- ROOT, LENGTHS AND ENDS, DEV. TIME 35'
- EMULSIFY 5'

## RULES FOR GRAY COVERAGE

### The nuances from series

- .0** 100% **NATURAL** coverage
- .003** 100% **NATURAL WARM** coverage
- .1** 50% **ASH** coverage
- .21** 50% **PEARL** coverage
- .2** 50% **BEIGE** coverage
- .3** 100% **GOLD** coverage
- .43** 50% **COPPER GOLDEN** coverage
- .4** 50% **COPPER** coverage
- .24** 50% **BROWN** coverage
- .6** 50% **RED** coverage
- .5** 100% **MAHOGANY** coverage
- .7** 50% **VIOLET** coverage
- .07** 50% **NATURAL VIOLET** coverage

In the presence of gray hair, mix the nuance with the **NATURAL** Series.

## SUPER-LIGHTENER

A range of super-lighteners for a brilliant pastel blonde

**100 ss**  
natural



**101 ss**  
ash



**107 ss**  
irisé



# APLICACIÓN

- Emplear guantes protectores desechables para aplicar la mezcla de color.
- Comenzar la aplicación en la parte delantera de la cabeza cuando haya canas.
- Cuando se trabaja en cabellos con mechas o previamente decolorados, comenzar por la parte posterior.
- Aplicar el color en secciones de 3mm. En caso de cabello grueso, utilizar secciones más pequeñas.
- Después de la aplicación, dejar actuar el tiempo recomendado.

## Método de aplicación por primera vez

*Cabellos de hasta 3cms de longitud:*

- Aplicar en raíces, medios y puntas.

*Cabellos de entre 4 y 15cms de longitud:*

- Aplicar en las puntas y dejar actuar durante 20 minutos.
- Repetir la aplicación y dejar actuar durante el tiempo restante.

*Cabellos de más de 15cms de longitud:*

- Aplicar en las puntas y dejar actuar durante 20 minutos. Repetir la aplicación sobre los medios y las puntas y dejar actuar durante 20 minutos. Repetir la aplicación sobre las raíces, medios y puntas y dejar actuar durante el tiempo restante.

## RECUPERAR LA PÉRDIDA DE REFLEJO

PÉRDIDA DE REFLEJO

- TIEMPO DE EXPOSICIÓN EN RAÍZ 35'
- EMULSIONAR 5'

PÉRDIDA DE REFLEJO 1/2 TONO

- TIEMPO DE EXPOSICIÓN EN RAÍZ 20'
- TIEMPO DE EXPOSICIÓN EN MEDIOS Y PUNTAS 15'
- EMULSIONAR 5'

PÉRDIDA DE REFLEJO 1 TONO

- TIEMPO DE EXPOSICIÓN EN MEDIOS Y PUNTAS 35'
- EMULSIONAR 5'

PÉRDIDA DE REFLEJO 2 TONOS O MÁS

- REPIGMENTACIÓN TIEMPO DE EXPOSICIÓN 10'
- TIEMPO DE EXPOSICIÓN EN RAÍZ, MEDIOS Y PUNTAS 35'
- EMULSIONAR 5'

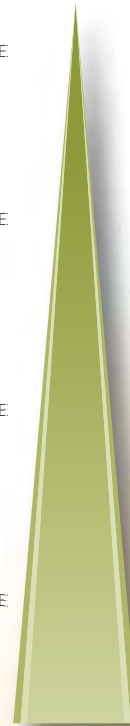

## REGLAS PARA LA COBERTURA DE CABELLOS BLANCOS

### Los matices de las series

- .0** Cobertura 100% **NATURAL**
- .003** Cobertura 100% **NATURAL CÁLIDO**
- .1** Cobertura 50% **CENIZA**
- .21** Cobertura 50% **PERLADO**
- .2** Cobertura 50% **BEIGE**
- .3** Cobertura 100% **DORADO**
- .43** Cobertura 50% **COBRIZO DORADO**
- .4** Cobertura 50% **COBRE**
- .24** Cobertura 50% **MARRÓN**
- .6** Cobertura 50% **ROJO**
- .5** Cobertura 100% **CAOBA**
- .7** Cobertura 50% **VIOLÍN**
- .07** Cobertura 50% **VIOLETA NATURAL**

En presencia de cabellos blancos mezclar el matiz con la Serie NATURAL.

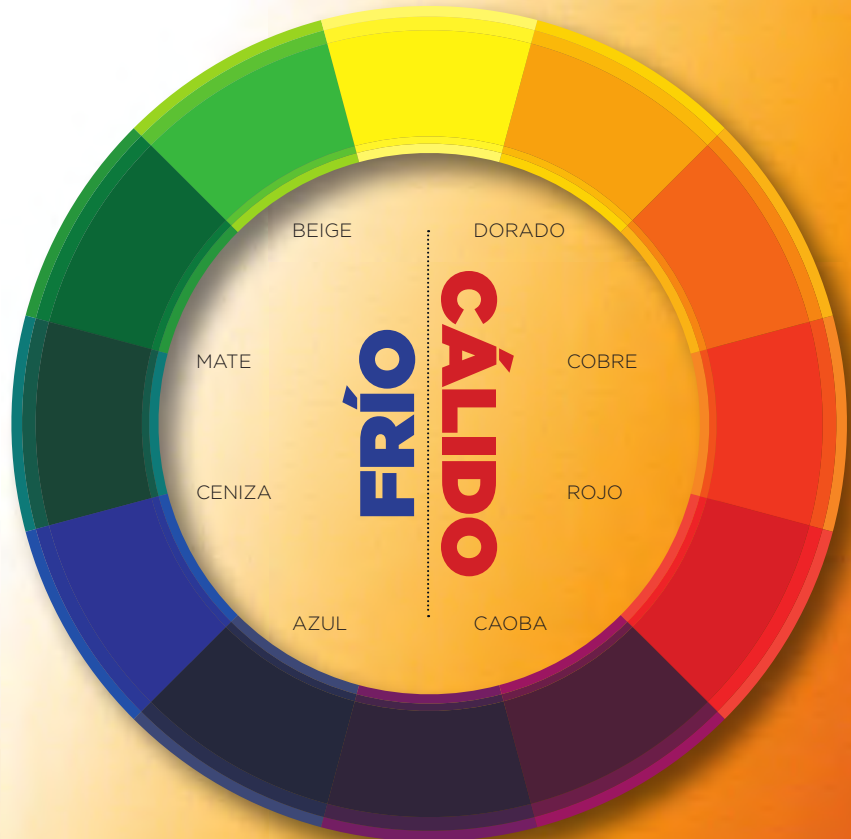

## SUPERAACLARANTE

Una gama de superaclarantes para un rubio brillante

**100 ss**  
natural



**101 ss**  
ceniza



**107 ss**  
irisado





## CREAM ACTIVATOR

APPLICATION		
lift	developer	min.
0 - 1	<b>10 VOL</b>	25'
1 - 2	<b>20 VOL</b>	35'
2 - 3	<b>30 VOL</b>	45'
+ 4	<b>40 VOL</b>	55'
0	<b>CREAM ACTIVATOR</b>	20'

## CREAM DEVELOPER

### COLORING

- 60g + 90g I.C.O.N. Cream Developer (10, 20, 30 or 40 vol)

### COLORING with SS

- 60g + 120g I.C.O.N. Cream Developer (40 vol)

### COLORING with Pastels

- 60g + 120g I.C.O.N. Cream Activator

### COLORING with TONER

- 60g + 120g I.C.O.N. Cream Activator

### COLORING with Metallics

- 60g + 120g I.C.O.N. Cream Activator
- 60g + 90g I.C.O.N. Cream Developer (10 vol)

### MULTI FUNCTIONAL TREATMENT

Permanent Color	Tone on Tone	Color Bath Service Refresh
Dilution 1:1.5 (10, 20, 30 or 40 vol) with Ecotech Cream Developer	Dilution 1:1.5 (10 vol) with Ecotech Cream Developer	Dilution 1:2 with Ecotech Cream Activator
100% Grey Coverage	Covers grey up to 70%	Grey blending

### BLEACH LIGHTENING LEVELS

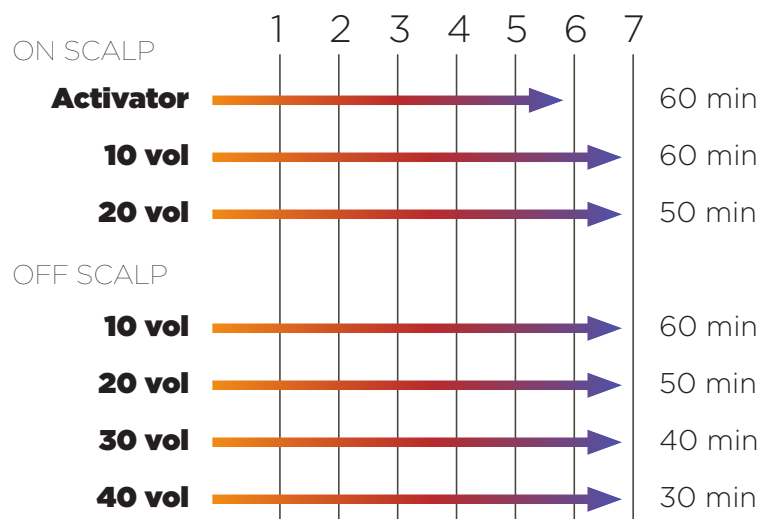





# ECOTECH COLOR

## NEWTON DISK PLACEMENT

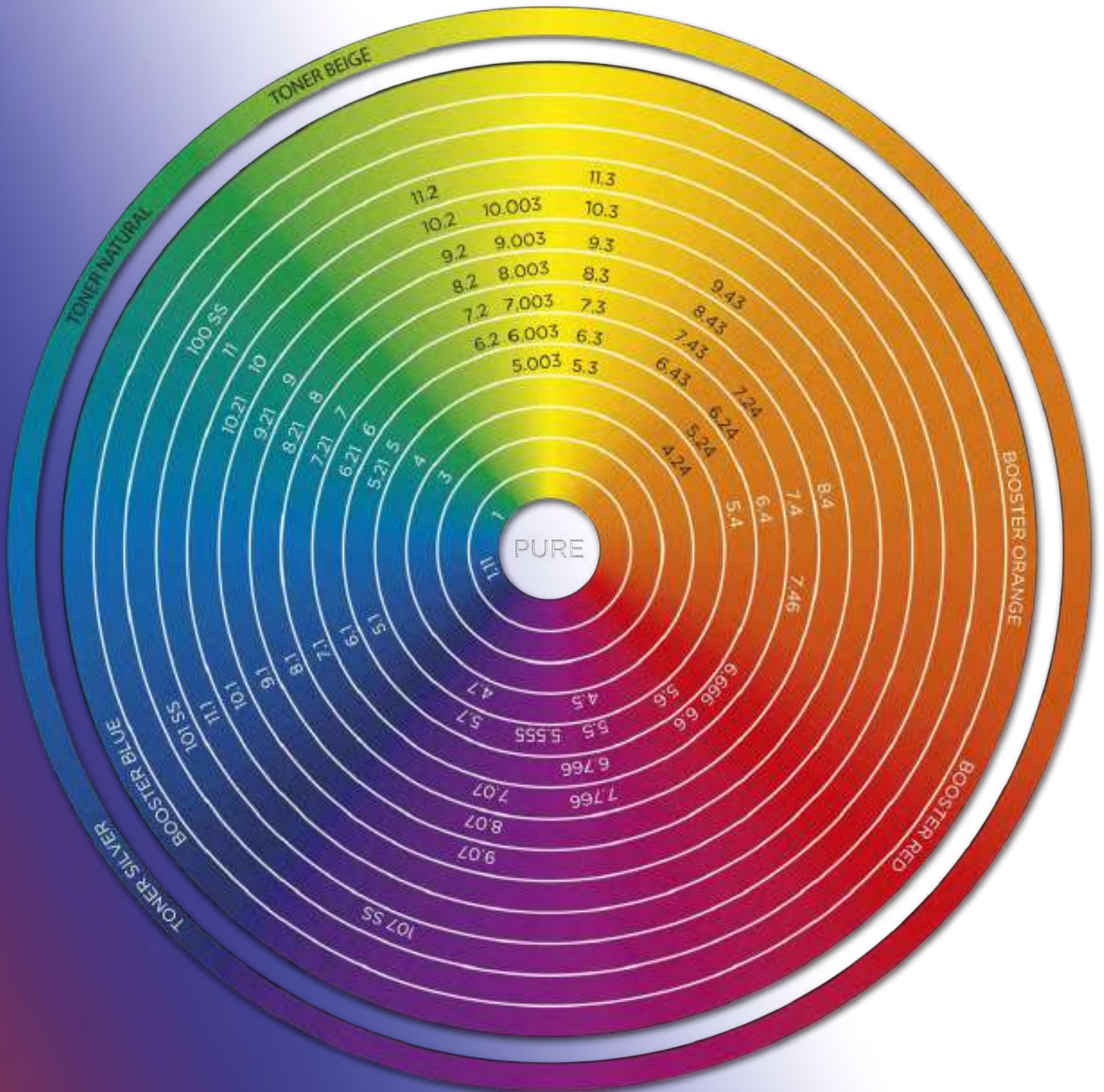

# I.C.O.N.®



# ECOTECH COLOR

POSICIONAMIENTO DE TONOS EN EL DISCO DE NEWTON

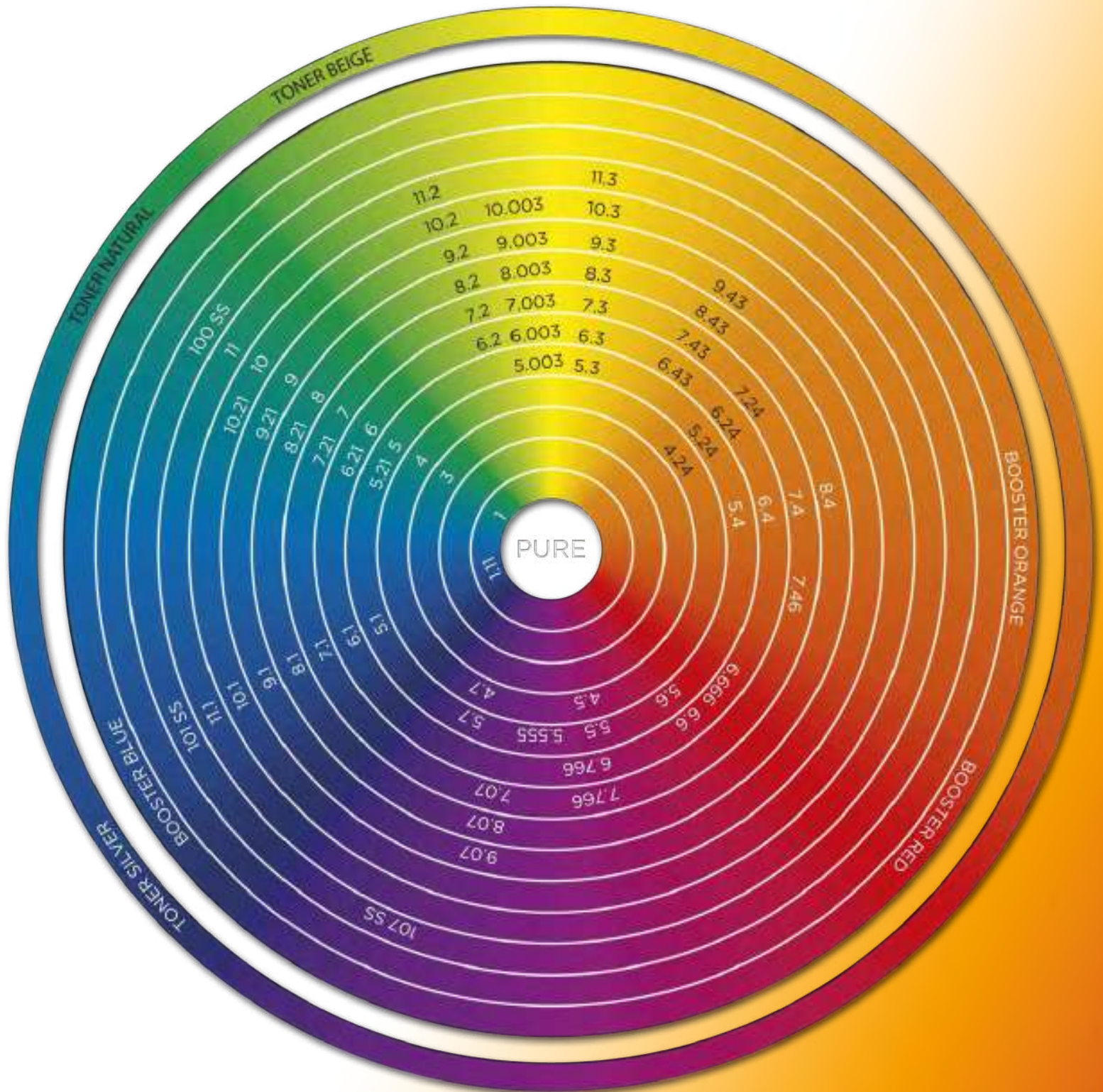

I.C.O.N.®



## CREAM ACTIVATOR

## CREAM DEVELOPER

APLICACIÓN		
tono	oxidante	min.
0 - 1	<b>10 VOL</b>	25'
1 - 2	<b>20 VOL</b>	35'
2 - 3	<b>30 VOL</b>	45'
+ 4	<b>40 VOL</b>	55'
0	<b>CREAM ACTIVATOR</b>	20'

### COLORACIÓN

- 60g + 90g I.C.O.N. Cream Developer (10, 20, 30 o 40 vol)

### COLORACIÓN con Superaclarante

- 60g + 120g I.C.O.N. Cream Developer (40 vol)

### COLORACIÓN con Pasteles

- 60g + 120g I.C.O.N. Cream Activator

### COLORACIÓN con Matizador

- 60g + 120g I.C.O.N. Cream Activator

### COLORACIÓN con Metálicos

- 60g + 120g I.C.O.N. Cream Activator
- 60g + 90g I.C.O.N. Cream Developer (10 vol)

### TRATAMIENTO MULTIFUNCIONAL

COLOR PERMANENTE	TONO SOBRE TONO	BAÑO DE COLOR Y RENOVACIÓN
Mezcla 1:1.5 (10, 20, 30 o 40 vol) con ECOTECH Cream Developer.	Mezcla 1:1.5 (10 vol) con ECOTECH Cream Developer.	Mezcla 1:2 con ECOTECH Cream Activator.
100% de cobertura en cabellos blancos.	70% de cobertura en cabellos blancos.	Actúa en la estructura externa del cabello.

### BLEACH NIVELES DE ACLARADO

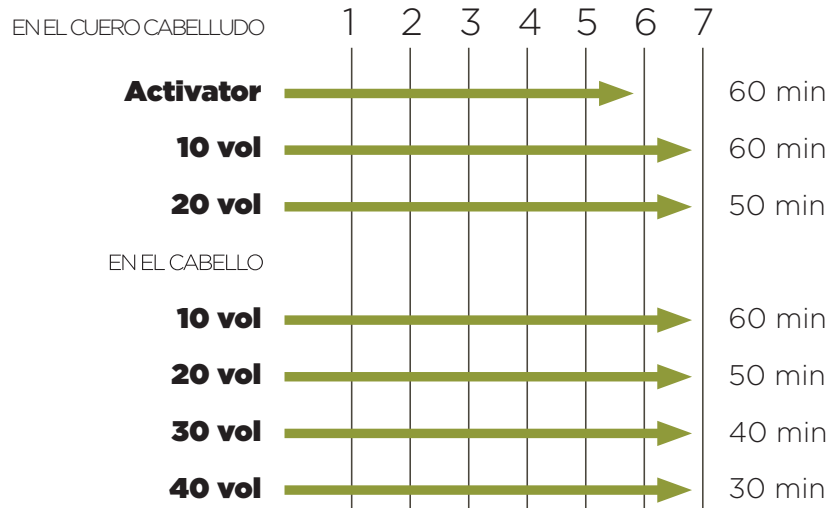

# PURE TRANSLUCENT

**I.C.O.N. takes translucency to the next level.**

**PURE TRANSLUCENT** is a pigment-free color that pre-lightens, pre-softens gray and provides color reflection and shine.

**PURE TRANSLUCENT** was created to give shine and manageability, while illuminating hair color.

**PURE TRANSLUCENT** can be used alone for luminosity when mixed with **ACTIVATOR** in a 1 + 1.5 mix in addition to adding to your **ECOTECH color** mixture.

When mixing **PURE TRANSLUCENT** with **ECOTECH color** of choice to modify the hue, use desired **DEVELOPERS** or **ACTIVATOR** as directed.

*If you choose to lighten 1 to 2 tones of existing color, mix 1:2 ratio with **40 VOL.** Let process for 55'.*

***Reflection unlike anything you have ever seen.***



# I.C.O.N.®

# PURE TRANSLUCENT

**I.C.O.N. *Lleva la translucidez a un nuevo nivel.***

**PURE TRANSLUCENT** es un color sin pigmentos que atenúa reflejos, suaviza cabellos blancos y aporta reflejo y brillo al color del cabello.

Fue creado con el objetivo de proporcionar brillo y manejabilidad, a la vez que aporta luminosidad al color del cabello.

**PURE TRANSLUCENT** puede emplearse por sí solo para aportar luminosidad cuando se mezcla con **ACTIVATOR** (en una mezcla de 1+1.5) además de añadirle a tu mezcla de color Ecotech.

Cuando mezcles **PURE TRANSLUCENT** con el **color ECOTECH** de tu elección para atenuar el tono, emplea el **DEVELOPER** del nivel deseado o el **ACTIVATOR** tal y como se indica en el envase.

*Si deseas aclarar un color cosmético entre 1 o 2 tonos, trabájalo a **40 VOL.** en una mezcla de 1+2 y un tiempo de exposición de 55'.*

***Lograrás un brillo que jamás hayas visto.***



# I.C.O.N.®

# BLEACH

**I.C.O.N.** challenges the evolution of bleaching with *this revolutionary CREAM BLEACH.*

An innovative formula that advances science and elevates the artistry of tonal bleaching.

Our *revolutionary CREAM BLEACH* is color bleaching without consequences. Tonal value without brassiness or harshness, that delivers a creamy texture, safe on or off the scalp.

Delivers from lightening a single tone all the way to platinum blonde.

**I.C.O.N. revolutionizes Bleach.**



Its creamy texture is perfect for different techniques.

Create balanced California highlights and craft subtle veils without damaging the hair structure.

Ideal for working highlights from balayage to foiling. Designed for on scalp, our **CREAM BLEACH** provides maximum lift, while keeping the integrity of your hair and scalp.

Mix with **10, 20, 30** or **40** vol. **DEVELOPER**, or **ACTIVATOR**.  
**1:2** mixing ratio.

Get the desired color with **CREAM BLEACH.**

**I.C.O.N.®**

# BLEACH

**I.C.O.N.** desafía la evolución de la decoloración con **esta revolucionaria decoloración en crema... CREAM BLEACH.**

Una fórmula innovadora que se adelanta a la ciencia y perfecciona el arte de la decoloración en tonos.

**CREAM BLEACH** es una decoloración sin efectos nocivos. Consigue el tono que buscas sin ser abrasivo, ofreciendo una textura cremosa, segura con el cuero cabelludo y el cabello.

Obtén desde simplemente un tono más claro, hasta un rubio platino a la vez que proteges la integridad del cabello y el medio ambiente.

***I.C.O.N. revoluciona la decoloración.***



Por su textura en crema es perfecta para trabajar diferentes técnicas.

Crea mechas Californianas equilibradas y sutiles velos sin dañar la estructura del cabello.

Es ideal para trabajar diferentes técnicas en mechas desde el balayage hasta las mechas con papel de aluminio. Diseñada para no dañar el cuero cabelludo, **CREAM BLEACH** deja el cabello y el cuero cabelludos sanos.

Mézclala con **ACTIVATOR** o **DEVELOPER 10, 20, 30 o 40** vol. Es una mezcla de **1:2**.

Consigue el color deseado con **CREAM BLEACH.**

**I.C.O.N.®**

# SNOW WHITE

9X LEVELS OF LIFT

**SNOW WHITE** was especially designed to achieve maximum lift, with amazing results and zero compromise. This lighting powder allows you to reach maximum bleaching potential, while leaving the hair with integrity, health and tremendous shine.

A special combination of active ingredients, thickening agents and advanced micro powders blend instantly, creating a whipped texture.



## **BAMBOO STEM DRY EXTRACT**

Fills the hair with natural silica that retains moisture. Hair remains strong and healthy, with elasticity and shine; keeping integrity intact.

## **VITAOILS** (oil complex)

**Avocado.** Rejuvenate and moisturize.

**Coconut.** Adds luster, shine and softness.

**Sunflower.** An Omega 9 acid that prevents breakage.

**Argan.** Rich in beneficial nutrients, including fatty acids and vitamin E.

**Linseed.** Protein necessary for healthy, shiny hair.

## **VITAMINS**

**A E & D.** Antioxidant properties that protect and repair, promoting healthy hair and elasticity.

**1:2** mixing ratio.

# I.C.O.N.<sup>®</sup>



# SNOW WHITE

## 9X NIVELES DE ACLARADO

**SNOW WHITE** fue especialmente diseñada para lograr máximo aclarado, sin comprometer en absoluto la integridad del cabello y aportar resultados sorprendentes. Este polvo de aclarado te permite alcanzar el máximo potencial de decoloración, manteniendo la integridad y salud del cabello al mismo tiempo que le aporta un gran brillo.

Contiene una combinación especial de ingredientes activos, agentes que aportan cuerpo y micropolvos avanzados que se mezclan al instante, creando una textura whipped.



### EXTRACTO DE TALLO DE BAMBÚ

Rellena el cabello con sílice natural reteniendo la hidratación.

El cabello permanece fuerte y saludable, con elasticidad y brillo; manteniendo la integridad intacta.

### VITAOILS (complejo de aceites)

**Aguacate.** Rejuvenece e hidrata.

**Coco.** Aporta luminosidad, brillo y suavidad.

**Girasol.** Un ácido Omega 9 que previene la rotura del cabello.

**Argán.** Rico en beneficiosos nutrientes, incluyendo ácidos grasos y vitamina E.

**Semillas de lino.** Necesarias para un cabello sano y brillante.

### VITAMINAS

**A E y D.** Propiedades antioxidantes que protegen y reparan promoviendo un cabello saludable y más elástico.

En una mezcla de **1:2**.

# I.C.O.N.<sup>®</sup>



# COLOR pastels



**ICE** Hair as cool and brilliant as an icicle. Each strand is an ice crystal that blends to create an illuminating effect.

**STEEL** Strength and durability reflect off of this unique pastel. Capture the essence of a heavy metal reflection in your color. Steel is determined, mysterious and confident.

**COOL STEEL** Show off your icy side, while remaining strong and sleek. Hair is as dynamic as the hues of the deep blue sea.

**AMETHYST** Hair shines and reflects like a precious gem with this violet pastel. Let every strand reveal stunning color that won't disappear or fade. Intoxicate onlookers with hair that is pure and full of color.

**BLUSH** Rosie, classic and refined. Light up a room with a warm aura that your hair emits. Call to mind the beauty of a classic rose, with new emotion and style.

**CARMEL** Smooth, rich and desirable. Hair as sweet as its namesake. This Caramel pastel makes each lock appear warm and luxurious. Caramel colors run together to give hair defined dimensions.

**SAND** Capture the illusion of sand and feel relaxed with this neutral evocative pastel. A pastel that stands the test of time and appears fine to the touch.



COLOR

pasteles



**HIELO** Un cabello tan fresco y brillante como un témpano. Cada hebra es como un cristal de hielo que se entremezcla para crear un efecto iluminador.

**ACERO** La fuerza y la durabilidad se ven reflejadas en este exclusivo tono pastel. Capta la esencia del reflejo de los metales pesados en tu color. El acero es un tono marcado, misterioso y seguro de sí mismo.

**ACERO FRÍO** Revela tu lado más gélido a la vez que lo muestras fuerte y brillante. El cabello se ve con movimiento al igual que los matices de mar azul profundo.

**AMATISTA** El cabello brilla y refleja como una preciosa gema con este tono pastel violeta. Deja que cada hebra muestre un color impresionante que no desaparecerá ni se desvanecerá. Deslumbra a los espectadores con un cabello puro y lleno de color.

**BLUSH** Rosado, clásico y refinado. Ilumina tu espacio con la cálida aura que desprende tu cabello. Un recuerdo a la belleza de una rosa clásica, con nuevas emociones y estilo.

**CARAMELO** Suave, rico y muy deseado. Logra un cabello tan dulce como su propio nombre. El tono pastel Caramelo hace que cada mechón se vea cálido y lujoso. Los tonos Caramelo se reúnen aquí para aportar una dimensión definida al cabello.

**ARENA** Capta la ilusión óptica de la arena y siéntete relajado con este sugestivo tono neutro. Un tono pastel resistente al paso del tiempo y agradable al tacto.

# pastels

PASTELES



**ICE  
HIELO**



**STEEL  
ACERO**



**COOL STEEL  
ACERO FRÍO**



**AMETHYST  
AMATISTA**



**BLUSH  
BLUSH**



**CARAMEL  
CARAMELO**



**SAND  
ARENA**





## metallics

**MAGICAL MIDNIGHT** Mysterious. Alluring. Give your hair the same endless possibilities as a cool midnight sky.

**ROSE GOLD** Hair that demands a double take. A melted gold meets a romantic sheen of soft violet.

**BRONZED AMBER** Color fit for a queen. Two regal colors blend and create a unique, show-stopping display.

**DUSTY ROSE** Step into a world of romance and mystique as your hair is lightly dusted with a stroke of rose.

**GREEN ENVY** This color earns its name by making those around you green with envy.

**BRUSHED NICKEL** Modern. Chic. Positively charming. A color that keeps you cool, with a shimmering shine.

**COOL COBALT** Calm the senses with this deep color. Your hair will remain vibrant, but appear cool to the touch.

**MULBERRY FIG** Deep, sweet and comforting. Hair that is ripe and divine, like a fruit from Eden.

**SLATE VIOLET** Complex. A refusal of category and a beautiful fusion of differences where warm meets cool.



## metálicos

**MAGICAL MIDNIGHT** Misteriosa. Seductora. Dale a tu cabello las mismas posibilidades infinitas que un frío cielo de medianoche.

**ROSE GOLD** Cabello que requiere mirarlo dos veces. Un dorado fundido que se encuentra con un brillo romántico de un suave violeta.

**BRONZED AMBER** Color digno de una reina. Dos colores majestuosos que se funden para crear una exhibición única y sensacional.

**DUSTY ROSE** Entra en un mundo místico y lleno de romance, a la vez que tu cabello se polvorea ligeramente con una pinzelada rosada.

**GREEN ENVY** Este color se gana su nombre haciendo que todos los que te rodean se vuelvan verdes de envidia.

**BRUSHED NICKEL** Moderno. Chic. Positivamente cautivador. Un color que te mantiene fría con un brillo resplandeciente.

**COOL COBALT** Calma tus sentidos con este color profundo. Tu cabello permanecerá vibrante pero parecerá frío al tacto.

**MULBERRY FIG** Profundo, dulce, y reconfortante. Cabello que es tan divino y brillante como una fruta del Edén.

**SLATE VIOLET** Complejo. Imposible encasillarlo en una sola categoría. Una fusión preciosa de opuestos en las que lo caliente y lo frío se encuentran.



# metallics

METÁLICOS



**MAGICAL MIDNIGHT**



**ROSE GOLD**



**BRONZED AMBER**



**DUSTY ROSE**



**GREEN ENVY**



**BRUSHED NICKEL**



**COOL COBALT**



**MULBERRY FIG**



**SLATE VIOLET**



ECOTECH<sup>®</sup>  
COLOR  
PLAYFUL  
BRIGHTS<sup>™</sup>







## PLAYFUL BRIGHTS. CREATE YOUR FANTASY OF COLOR ON PRE-LIGHTENED HAIR

Color is all about being creative and flirtatious. **I.C.O.N.** offers **Playful Brights** allowing creative freedom. Strong and vibrant hues graduate to pastels. Mix color freely and effortlessly to give your clients customized hues and every shade in-between in one color service. Whether the goal is color that demands attention or suggests softness, **Playful Brights** is a color service designed for color freedom and color excellence.

Use **Playful Brights** on pre-lightened levels eight and higher to create vibrant commanding colors. Achieve the greatest intensity on lighter blondes. This is color that plays by your rules.

**Application:** Once hair has been pre-lightened, shampooed and towel dried, removing 50% of moisture, pour color into bowl and saturate hair. Process without heat for 20 minutes. For more intense color, wrap hair in a plastic cap and process for 20 minutes under heat (let cool).

**Rinse:** When processing time is complete, rinse thoroughly. Condition with your favorite **I.C.O.N.** conditioner and style as desired.



## PLAYFUL BRIGHTS. COLORES VIBRANTES Y VERSÁTILES. CREA TU PROPIA FANTASÍA DE COLOR EN CABELLO PREVIAMENTE DECOLORADO

El color es la base de la creatividad y la imaginación. **I.C.O.N.** presenta **Playful Brights**, un color que aporta libertad creativa. Colores fuertes y vibrantes que se pueden graduar para convertirlos en tonos pasteles. Mezcla color libremente y sin esfuerzo para dar a tus clientes tonos personalizados así como cualquier tono intermedio en un servicio de color. Tanto si el objetivo es un color que llame la atención o un tono suave, **Playful Brights** es un servicio diseñado para aportar excelencia y libertad de color.

Emplea **Playful Brights** en niveles previamente decolorados ocho o superior para crear colores vibrantes que llamen la atención. Logra mayor intensidad en rubios más claros. Este es el color que juega según tus reglas.

**Aplicación:** Una vez que el cabello ha sido previamente decolorado, lavar con champú, secar con toalla para eliminar el 50% de la humedad. Verter el color en un bol y aplicar en el cabello saturándolo. Procesar sin calor durante 20 minutos. Para obtener un color más intenso, colocar un gorro plástico y procesar durante 20 minutos con calor (dejar enfriar a continuación).

**Aclarado:** Cuando el tiempo de procesado se haya completado, aclarar bien. Aplicar el acondicionador **I.C.O.N.** favorito y realizar el estilo deseado.

# playful brights

PLAYFUL BRIGHTS



**ACID GREEN**  
**VERDE ÁCIDO**



**CANARY YELLOW**  
**AMARILLO CANARIO**



**SOFT ROSE**  
**ROSA PASTEL**



**VIVID PINK**  
**ROSA INTENSO**



**LILAC LAVENDER**  
**LILA LAVANDA**



**PROFOUND PURPLE**  
**PÚRPURA PROFUNDO**



**BLAZING ORANGE**  
**NARANJA INTENSO**



**TRUE BLUE**  
**AZUL AUTÉNTICO**



**MOODY MAGENTA**  
**MAGENTA PROFUNDO**





# INSTA TONE

## Flash Color Gel

INSTA TONE  
Flash Color Gel

A gel-based color reflector that will alter your tone without interfering with the natural base; this demi color will cool down tones or warm up shades.

**INSTA TONE** is like using an IG filter; it adds **vibrancy** and **shine**. Working on the cuticle layer of the hair, **INSTA TONE** leaves the hair with a fuller feel, perfect color and flawless shine.

Staying true to our concept of **Ammonia Free & PPD Free** color, this innovative formula is enriched with Natural and Sustainable Squalane, commonly used in skin care due to its protective attributes. A component derived from sugar cane, **Squalane** in hair color regenerates the hydrolipidic film of the hair. This maintains the ideal level of water that the hair needs for maximum moisture, hydration and shine.

### Benefits

Does not brake the base when mixed with the specific activator.  
Long lasting without damage. Insta Application, Insta Results.

Un reflejo de color con base de gel que cambia tu tono sin interferir con su base natural, este demi color nos permite conseguir tanto tonos fríos como cálidos.

**INSTA TONE** es como usar un filtro de IG, **añade intensidad y brillo**. Actúa en la superficie de la cutícula y también deja una sensación de un cabello con cuerpo, un color perfecto y brillo intenso.

Siguiendo fiel a nuestro concepto de un color **sin Amoniac** ni **PPD**, esta fórmula innovadora está enriquecida con Squalene natural y sostenible, usado normalmente en el cuidado de la piel por sus propiedades protectoras. El **Squalene**, un componente derivado de la caña de azúcar, regenera la película hidrolípida del cabello durante la coloración. De este modo, se mantiene el nivel adecuado de agua que el cabello necesita para una hidratación y un brillo óptimos.

### Beneficios

No altera la base natural cuando se mezcla con su Solución Insta Tone.  
Resultados duraderos sin dañar el cabello.  
Aplicación instantánea, resultados inmediatos.

# INSTA TONE

## Flash Color Gel

### USES

- Ideal for highlights.
- Color correction.
- After bleaching to create desired tones.
- Mix and create.
- Refresh color.

### HOW TO MIX

For optimum results we recommend a mixing ratio of 1 to 1.

- Mix 1 part INSTA TONE color to 1 part Insta Tone SOLUTION for full strength color.

TONE can be as INSTA as 5 minutes to as fast as 20 minutes. It gives insta results.

### HOW TO APPLY

Use at the care bar or styling station and apply with squeeze bottle.  
Let sit anywhere between 5 to 20 minutes and lightly shampoo and condition.

### USOS

- Ideal para mechas.
- Correcciones de color.
- Crear el tono deseado tras una decoloración.
- Mezclar y crear.
- Revitalizar el color.

### MODO DE MEZCLA

Nuestra recomendación para un resultado óptimo es mezclar 1+1.

- Mezclar 1 parte de Color INSTA TONE con 1 parte de la SOLUCIÓN Insta Tone para un color más intenso.

INSTA TONE puede ser instantáneo en tan solo 5 minutos o rápido en 20 minutos. Proporciona resultados instantáneos.

### MODO DE APLICACIÓN

Úsalo en el care bar o en el área de influential styling aplicándolo con la botella medidora. Deja actuar de 5 a 20 minutos, lava con un champú suave y acondiciona.

A FLASH OF COLOR INSTA TONE UN FLASH DE COLOR EN GEL

### CLEAR

Provides shine to the hair with no pigment.

INSTA TONE ranges from a level 4 to a level 9. Mixing it with CLEAR you can achieve a level 12.

### CLEAR

Es nuestro INSTA TONE sin pigmento, nos proporcionará brillo al cabello.

Usa INSTA TONE desde una altura 4 hasta una altura 9; mezclándolo con CLEAR podremos alcanzar hasta un nivel 12.



# insta tone

INSTA TONE

- CLEAR**
- NUDE**
- APRICOT**
- VIOLET PLATINUM**
- SUPER ASH**
- PLATINUM ASH CENIZA PLATINO **10.1**
- VERY LIGHT DOUBLE ASH BLONDE RUBIO MUY CLARO DOBLE CENIZA **9.11**
- VERY LIGHT ASH GOLD BLONDE RUBIO MUY CLARO CENIZA DORADO **9.13**
- VERY LIGHT ASH IRISE BLONDE RUBIO MUY CLARO CENIZA IRISADO **9.17**
- VERY LIGHT IRISE BLONDE RUBIO MUY CLARO IRISADO **9.27**
- VERY LIGHT GOLD IRISE BLONDE RUBIO MUY CLARO DORADO IRISADO **9.37**



# insta tone

INSTA TONE

VERY LIGHT INTENSE ROSE GOLD  
DORADO ROSA MUY CLARO INTENSO **9.63**

VERY LIGHT VIOLET BLONDE  
RUBIO MUY CLARO VIOLETA **9.7**

NATURAL WARM LIGHT BLONDE  
RUBIO CLARO NATURAL DORADO **8.03**

LIGHT ASH GOLD BLONDE  
RUBIO CLARO CENIZA DORADO **8.13**

LIGHT BEIGE GOLD BLONDE  
RUBIO CLARO BEIGE DORADO **8.23**

COFFEE LATTE  
CAFFÉ LATTE **8.24**

WARM GOLDEN BLONDE  
RUBIO DORADO CÁLIDO **8.34**

LIGHT INTENSE COPPER  
COBRIZO CLARO INTENSO **8.44**

LIGHT VIOLET ROSE  
VIOLETA CLARO ROSADO **8.76**

MEDIUM ASH  
CENIZA MEDIO **7.1**

ALMOND  
ALMENDRA **7.24**



# insta tone

INSTA TONE

MEDIUM INTENSE RED  
ROJO MEDIO INTENSO **7.66**

DARK BLONDE  
RUBIO OSCURO **6.0**

DARK ASH  
CENIZA OSCURO **6.1**

HAZELNUT  
AVELLANA **6.24**

DARK WARM BLONDE  
RUBIO OSCURO CÁLIDO **6.34**

MAHOGANY RED BROWN  
CASTAÑO ROJIZO CAOBA **6.56**

LIGHT BROWN  
CASTAÑO CLARO **5.0**

MEDIUM MAHOGANY  
CAOBA MEDIO **5.50**

NATURAL GOLDEN MEDIUM BROWN  
CASTAÑO NATURAL DORADO **4.03**

COFFEE BROWN  
CASTAÑO CAFÉ **4.24**

MEDIUM RED BROWN  
CASTAÑO ROJIZO MEDIO **4.56**



# WHAT IS STAINED GLASS?

## NATURAL.CLEAN.COLOR.

**Stained Glass** is a natural semi color treatment gloss that enhances your color or adds a complimentary tonal hue, giving extra dimension and shine. Use this reflective color to create silky texture with an ultra-glossy look.

**Stained Glass** is a natural, deposit only, clean color that is free of:

- Alcohol
- Ammonia
- Peroxide
- PPD
- Resorcinol
- Damage
- Commitment

**Stained Glass** unique formula returns hair to optimum health, quality and manageability:

- Refresh Color Treatment
- Dimension and Shine
- Creative Toning
- Add to Shampoo and Conditioner for Customized Color

POSSIBILITIES  
ARE  
LIMITLESS

**Reds** become fiery

**Brunettes** become richer

**Blondes** go for the gold

**Lavender** cools it down

**Glass** seals in the shine



# APPLICATION

- 1** Prewash with Purify. Do not condition.
- 2** Towel dry hair, removing more than 50% of moisture.
- 3** Apply your Stained Glass shade from scalp to ends, being careful to avoid the scalp and skin directly, as staining will occur.
- 4** Once the application is complete, place hair in a plastic cap.
- 5** Process for 20 - 30 minutes under high heat, hooded dryer or humidifier.
- 6** Once processed, remove cap and allow to cool completely.
- 7** Rinse with cool water and follow with conditioner.

# STAINED GLASS SHADES

<b>GLAM BROWNS</b>	<b>Be Brown</b> Levels 2-7 <b>Deliciously Dark</b> Levels 2-7 <b>Creamy Chocolate</b> Levels 3-8
<b>GLACIER COOLS</b>	<b>Lovely Lavender</b> Levels 2-8
<b>GLOSSY REDS</b>	<b>Radioactive Red</b> Levels 2-7
<b>GLAZED ORANGES</b>	<b>Curious Copper</b> Levels 3-8
<b>GLASSY BLONDES</b>	<b>Beachy Blonde</b> Levels 5-9 <b>Gilded Gold</b> Levels 5-9
<b>GLISTEN GLASS</b>	<b>Glass</b> All Hair Types

## HOW TO FIND THE HUE THAT'S RIGHT FOR YOU

**STEP 1** MATCH BASE HAIR COLOR TO APPROPRIATE LEVEL.

**STEP 2** SELECT APPROPRIATE STAINED GLASS SHADE.

Slide the included color reference card left or right inside the sleeve to match your base hair color level with an appropriate Stained Glass shade.





<b>BE BROWN</b> (NIVELES 2-7)		<b>DELICIOUSLY DARK</b> (NIVELES 2-7)	
<b>LOVELY LAVENDER</b> (NIVELES 2-8)		<b>CREAMY CHOCOLATE</b> (NIVELES 3-8)	
<b>RADIOACTIVE RED</b> (NIVELES 2-7)		<b>CURIOUS COPPER</b> (NIVELES 3-8)	
<b>BEACHY BLONDE</b> (NIVELES 5-9)		<b>GILDED GOLD</b> (NIVELES 5-9)	

# ¿QUÉ ES STAINED GLASS?

## COLOR. PURO. NATURAL

**Stained Glass** es un tratamiento natural de color y brillo semipermanente que realza tu tono de color existente o te aporta un matiz complementario, proporcionando a su vez un brillo y una dimensión extras. Utiliza este color reflectante para crear una textura sedosa con un aspecto ultra-brillante.

**Stained Glass** es una coloración natural y pura que se deposita en el cabello y que no contiene:

- Alcohol
- Amoniaco
- Peróxido
- PPD
- Resorcinol

Además:

- No es agresivo
- Es semipermanente

La fórmula única de **Stained Glass** devuelve la salud, calidad y manejabilidad al cabello:

- Refresca el color
- Trata
- Aporta dimensión y brillo
- Tonifica creativamente
- Añadido a tu champú y acondicionador te permite crear un color personalizado

## SUS POSIBILIDADES

## SON

## ILIMITADAS

Los **cobrizos** se vuelven ardientes

Los **morenos** se hacen más ricos

Los **rubios** se transforman en dorados

El **lavanda** aporta un tono más frío

**Glass** aporta un brillo increíble

## APLICACIÓN

- 1 Lavar el cabello con Purify. No acondicionar.
- 2 Secar el cabello con toalla eliminando más del 50% de humedad.
- 3 Aplicar el tono de Stained Glass deseado desde la raíz hasta las puntas, evitando que el producto llegue directamente al cuero cabelludo y la piel para evitar su coloración.
- 4 Una vez completada la aplicación, cubrir el cabello con un gorro plástico.
- 5 Dejar procesar de 20 a 30 minutos aplicando calor, bajo secador de casco o humidificador.
- 6 Una vez procesado, retirar el gorro plástico y dejar que se enfríe completamente.
- 7 Aclarar con agua fría y aplicar el acondicionador a continuación.

## TONOS STAINED GLASS

### MARRONES GLAMUROSOS

Be Brown Niveles 2-7

Deliciously Dark Niveles 2-7

Creamy Chocolate Niveles 3-8

### FRÍO GLACIAL

Lovely Lavender Niveles 2-8

### ROJO BRILLANTE

Radioactive Red Niveles 2-7

### NARANJA VIBRANTE

Curious Copper Niveles 3-8

### RUBIOS CRISTALINOS

Beachy Blonde Niveles 5-9

Gilded Gold Niveles 5-9

### LUMINOSO Y TRANSPARENTE

Glass Todo tipo de cabellos

## CÓMO ENCONTRAR EL TONO PERFECTO PARA TI

SELECCIONA EL NIVEL QUE MÁS SE AJUSTE AL COLOR DE LA BASE DE TU CABELLO.

**PASO 1**

SELECCIONA EL TONO STAINED GLASS MÁS APROPIADO.

Desliza hacia la izquierda o hacia la derecha la carta de color para ajustar el nivel de color de la base de tu cabello con el tono Stained Glass más apropiado.

**PASO 2**

1  
2  
3  
4  
5  
6  
7  
8  
9  
10

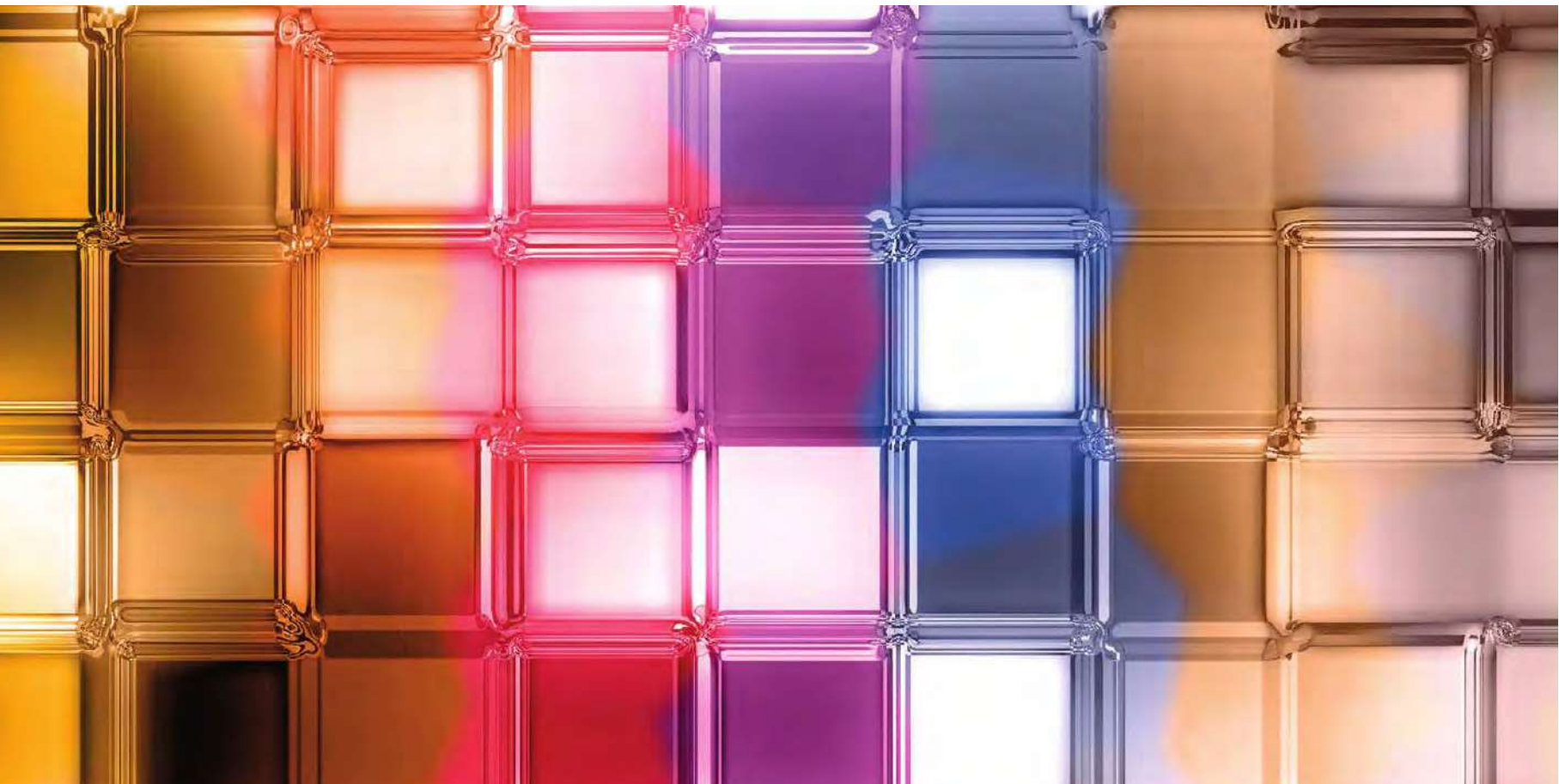

<b>BE BROWN</b> (NIVELES 2-7)		<b>DELICIOUSLY DARK</b> (NIVELES 2-7)	
<b>LOVELY LAVENDER</b> (NIVELES 2-8)		<b>CREAMY CHOCOLATE</b> (NIVELES 3-8)	
<b>RADIOACTIVE RED</b> (NIVELES 2-7)		<b>CURIOUS COPPER</b> (NIVELES 3-8)	
<b>BEACHY BLONDE</b> (NIVELES 5-9)		<b>GILDED GOLD</b> (NIVELES 5-9)	

I.C.O.N.  
TIENDA  
ONLINE **D2**

